POSTĘPOWANIE W PRZYPADKU OGŁOSZENIA ALARMU POWIETRZNEGO W OBIEKCIE HALA WIDOWISKOWO-SPORTOWA



UKRYCIE DORAŹNE: PIĘTRO: -1 LICZBA OSÓB W UKRYCIU: 640

1. OGŁOSZENIE ALARMU O ATAKU Z POWIETRZA

SYRENA: DŹWIĘK CIĄGŁY MODULOWANY – 3 MINUTY

LUB

SMS Z ALERTEM RCB O ZAGROŻENIU Z POWIETRZA O TREŚCI:

UWAGA! Zagrożenie atakiem z powietrza. Znajdź bezpieczne miejsce. Stosuj się do poleceń służb. Oczekuj dalszych komunikatów.

2. ZEJŚCIE DO UKRYCIA DORAŹNEGO

UKRYCIE NIE JEST PROFESJONALNYM SCHRONEM, MA JEDNO ZADANIE - ZWIĘKSZYĆ TWOJE SZANSE NA PRZEŻYCIE.

UWAGA! ILOŚĆ MIEJSC W UKRYCIU JEST OGRANICZONA.

JEŚLI ZABRAKNIE MIEJSCA W UKRYCIU, KIERUJ SIĘ ZASADĄ DWÓCH ŚCIAN

PODĄŻAJ ZA ZNAKAMI:



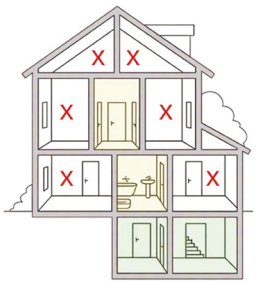

ODPOWIEDNIE MOGĄ BYĆ:

- WEWNĘTRZNY KORYTARZ
- PRZEDPOKÓJ LUB PRZEDSIONEK
- ŁAZIENKA
- GARDEROBA
- PIWNICA
- GARAŻ PODZIEMNY
- KOMÓRKA BEZ OKIEN

infografika pochodzi z ulotki MSWiA

UWAGA!!!
JEŚLI NIE CHCESZ UDAĆ SIĘ DO UKRYCIA, ROBISZ TO NA WŁASNĄ ODPOWIEDZIALNOŚĆ.

3. OGŁOSZENIE O ZAKOŃCZENIU ALARMU

SYRENA: DŹWIĘK CIĄGŁY - 3 MINUTY

LUB

SMS Z ALERTEM RCB O BRAKU ZAGROŻENIA

UWAGA! Zakończył się atak powietrzny na terytorium Ukrainy.
Brak zagrożenia na terenie Polski.

MOŻNA POWOLI OPUSZCZAĆ UKRYCIE, ZACHOWUJĄC SPOKÓJ

OPUSZCZAJĄC UKRYCIE, POZOSTAW PORZĄDEK I ZABIERZ SWOJE RZECZY

DODATKOWE INFORMACJE NA DRUGIEJ STRONIE ➔

MIEJSCE UKRYCIA

PIĘTRO: -1

HALA WIDOWISKOWO-SPORTOWA - PIWNICA

Kolorem czerwonym zaznaczono obszar mogący służyć za doraźne schronienie dla osób przebywających w obiekcie.

Liczba osób – do 640.

STRONA OD AL. SMORAWIŃSKIEGO

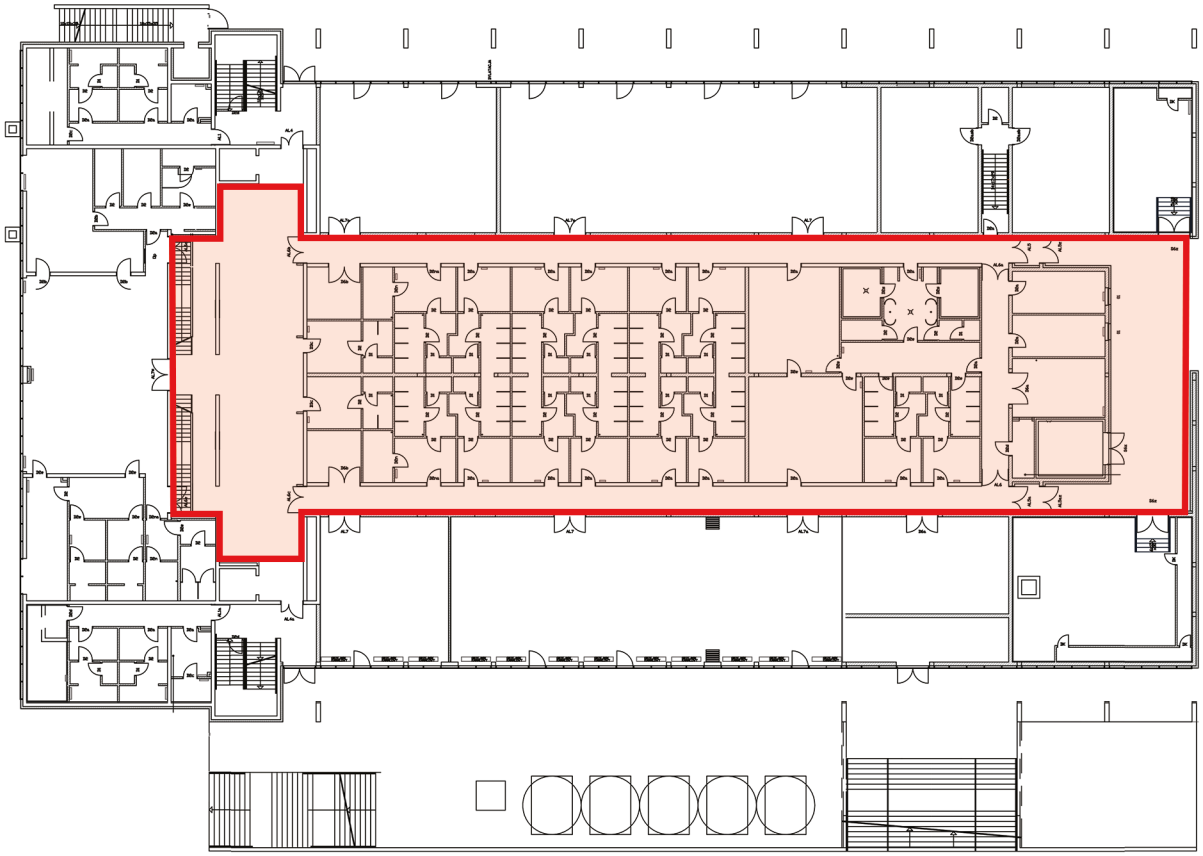

DODATKOWE INFORMACJE

Inne miejsca schronienia znajdziesz na:

gdziesieukryc.pl

Więcej informacji znajdziesz w ulotce MSWiA:

INSTRUKCJA REAGOWANIA
ZAGROŻENIE ATAKIEM Z POWIETRZA