# POSTĘPOWANIE W PRZYPADKU OGŁOSZENIA ALARMU POWIETRZNEGO W OBIEKCIE COLLEGIUM MAIUS-ANATOMICUM




**UKRYCIE DORAŹNE: PIĘTRO: -1 LICZBA OSÓB W UKRYCIU: 300**

## 1. OGŁOSZENIE ALARMU O ATAKU Z POWIETRZA

**SYRENA: DŹWIĘK CIĄGŁY MODULOWANY – 3 MINUTY**

LUB

**SMS Z ALERTEM RCB O ZAGROŻENIU Z POWIETRZA O TREŚCI:**

UWAGA! Zagrożenie atakiem z powietrza. Znajdź bezpieczne miejsce. Stosuj się do poleceń służb. Oczekuj dalszych komunikatów.

## 2. ZEJŚCIE DO UKRYCIA DORAŹNEGO

**UKRYCIE NIE JEST PROFESJONALNYM SCHRONEM, MA JEDNO ZADANIE - ZWIĘKSZYĆ TWOJE SZANSE NA PRZEŻYCIE.**

UWAGA! ILOŚĆ MIEJSC W UKRYCIU JEST OGRANICZONA.

**JEŚLI ZABRAKNIE MIEJSCA W UKRYCIU, KIERUJ SIĘ ZASADĄ DWÓCH ŚCIAN**

**PODĄŻAJ ZA ZNAKAMI:**







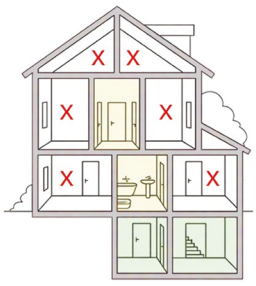

**ODPOWIEDNIE MOGĄ BYĆ:**

- WEWNĘTRZNY KORYTARZ
- PRZEDPOKÓJ LUB PRZEDSIONEK
- ŁAZIENKA
- GARDEROBA
- PIWNICA
- GARAŻ PODZIEMNY
- KOMÓRKA BEZ OKIEN

infografika pochodzi z ulotki MSWiA

**UWAGA!!!**
**JEŚLI NIE CHCESZ UDAĆ SIĘ DO UKRYCIA, ROBISZ TO NA WŁASNĄ ODPOWIEDZIALNOŚĆ.**

## 3. OGŁOSZENIE O ZAKOŃCZENIU ALARMU

**SYRENA: DŹWIĘK CIĄGŁY - 3 MINUTY**

LUB

**SMS Z ALERTEM RCB O BRAKU ZAGROŻENIA**

UWAGA! Zakończył się atak powietrzny na terytorium Ukrainy.
Brak zagrożenia na terenie Polski.

MOŻNA POWOLI OPUSZCZAĆ UKRYCIE, ZACHOWUJĄC SPOKÓJ

OPUSZCZAJĄC UKRYCIE, POZOSTAW PORZĄDEK I ZABIERZ SWOJE RZECZY

DODATKOWE INFORMACJE NA DRUGIEJ STRONIE →

# MIEJSCE UKRYCIA

**PIĘTRO: -1**

# COLLEGIUM MAIUS-ANATOMICUM - PIWNICA

**kolorem czerwonym zaznaczono obszar mogący służyć za doraźne schronienie dla osób przebywających w obiekcie.**

**Liczba osób – do 300.**

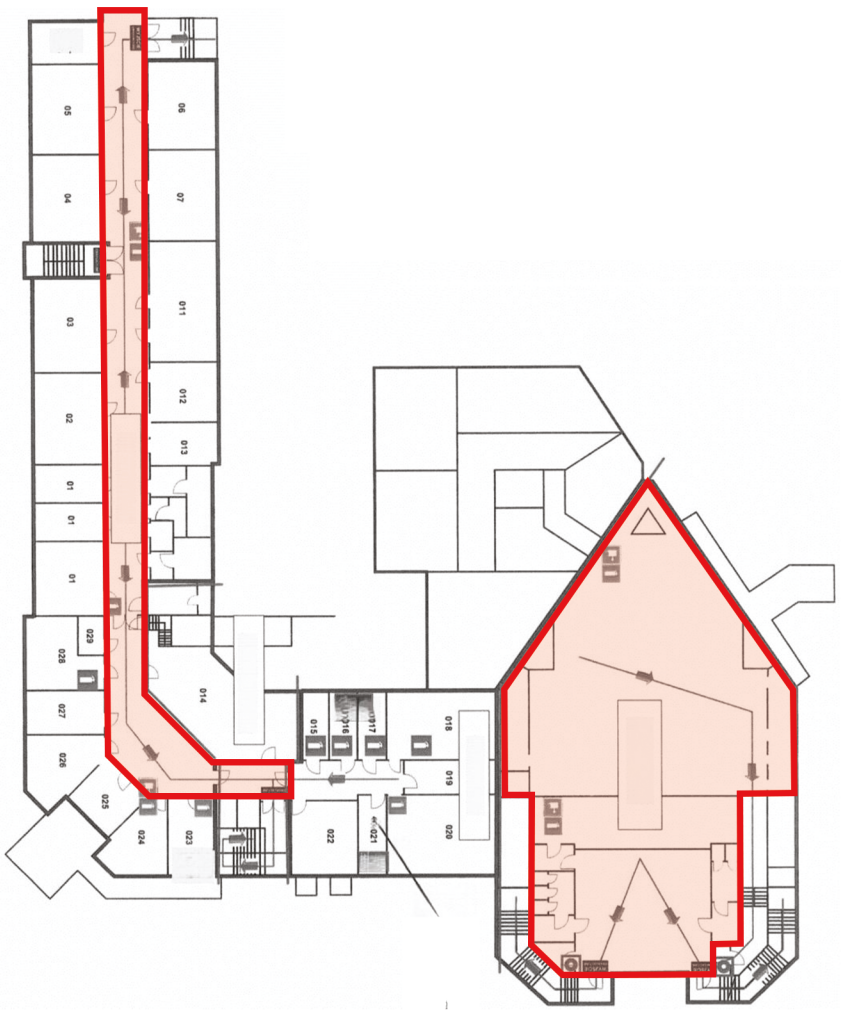

**FRONT BUDYNKU OD UL. JACZEWSKIEGO**

## DODATKOWE INFORMACJE

Inne miejsca schronienia znajdziesz na:

**gdziesieukryc.pl**

Więcej informacji znajdziesz w ulotce MSWiA:

**INSTRUKCJA REAGOWANIA**
ZAGROŻENIE ATAKIEM Z POWIETRZA